

**VERSLAG VAN EEN GELIJKVORMIGHEIDSONDERZOEK VOOR INGEBRUIKNAME EN/OF CONTROLEBEZOEK
VAN EEN ELEKTRISCHE INSTALLATIE OP LAAGSPANNING EN ZEER LAGE SPANNING****Algemene gegevens**

Plaats van het onderzoek:	Spoorwegstraat 92 , 3600 GENK				
Eigendom van:					
Opdrachtgever:					
Type lokalen:	Woning	DNB:	/	Tarief:	Dag
EAN-code installatie:	541 44	Nr. teller:	33716961	Index:	37427 kWh
Installateur:	/				
BTW-nr.:	/	Of ID-kaartnr:	/	Uitgereikt te:	/ op /
Agent-bezoeker:	Gert Vos	Datum onderzoek: 19/07/2018			

Aard van het onderzoek

Overeenkomstig de voorschriften van het Algemeen Reglement op de Elektrische Installaties (A.R.E.I.) - Interne procedure QPRO/ELE/001	
Type keuring:	Art. 271/271bis Periodieke controle
Bijkomende info:	/
Herkeuring op:	2018061178
Bescherming tegen elektrische schokken bij onrechtstreekse aanraking: Art. 86 Huishoudelijke lokalen of plaatsen (net TT - voeding van de elektrische installatie via elektrische teller)	

Algemene gegevens elektrische installatie

Nominale spanning:	1 x 230V	Max nominale stroom:	40 A	Nominale stroom hoofdbeveiliging:	40,00
Voedingsleiding hoofdbord:	2X10 mm ²	Type:	VOB	Sectie:	35 mm ²
Aardelektrode:	Aardlus			Aardgeleider:	16 mm ²
Hoofddifferentieel - In:	40 A	Gevoeligheid DI:	300 mA	Aantal polen:	2
Extra hoofddifferentieel(s):	/				
Bijkomende differentieel - In:	40 A	Gevoeligheid DI :	30 mA	Aantal polen:	2
Extra bijkomende differentieel(s):	40A/2P 30mA+40A/2P 300mA				
Aantal eindstroombanen:	21	Aantal borden:	2		

Metingen & controles

Aardspreidingsweerstand:	21.40 Ohm	Bescherming onrechtstreekse aanraking:	In orde	Hoofddifferentieel verzegeld:	In orde
Algemeen isolatieniveau:	5.64 MOhm	Werking differentieel - Testknop:	In orde	Staat vast elektrisch materiaal:	In orde
Aardingscontinuïteit:	In orde	Werking differentieel - Foutlus:	In orde	Schema's vs. uitvoering:	In orde
Bescherming rechtstreekse aanraking:	In orde				

Besluit : DE INSTALLATIE VOLDOET AAN HET AREI		De installatie dient opnieuw gecontroleerd te worden vóór: 25 jaar na datum onderzoek <input type="checkbox"/> Door hetzelfde organisme (*)	
AANTAL BIJLAGEN	Situatieschema's: Ja Eendraadsschema's: Ja Plan uitwendige invloeden: NVT Andere: /	DE AGENT BEZOEKER: 	Visum van de verdeler:

Visum controle organisme

ACA vzw - Erkend Controle Organisme
Meensesteenweg 338 - 8800 Roeselare
BTW BE 0811.407.869
Tel. 051/20 00 02 - Fax 051/20 10 02
info@acavzw.be - www.acavzw.be

Beschrijving van de stroombanen

ZIE SCHEMA

VASTSTELLINGEN: Opmerkingen

- A : Geen inbreuken.
- A1 : De elektrische schema's moeten verplicht bewaard worden in het dossier van de elektrische installatie. Het is evenzeer sterk aangeraden om één exemplaar te bewaren in de nabijheid van het elektrisch hoofdbord.
- A3 : Alle differentieelstroominrichtingen in de elektrische installatie moeten periodiek (vb. maandelijks) getest worden met behulp van de testknop (cfr. voorschriften van de fabrikant).
- AD : Deze controle omvat enkel de zichtbare delen van de installatie.
- AD2 : De uitgevoerde controle is een momentopname. Dit keuringsattest is slechts een weerspiegeling van de elektrische installatie op het ogenblik van de keuring.
- AE : De eenheid is bemeubeld op het ogenblik van de controle.

VASTSTELLINGEN: Inbreuken

WOONHUIS SPOORWEGSTRAAT 92
3600 GENK

EENDRAADSSCHEN
VERDEELBOORD I (INKOMHAL)
Bijlage n° 10

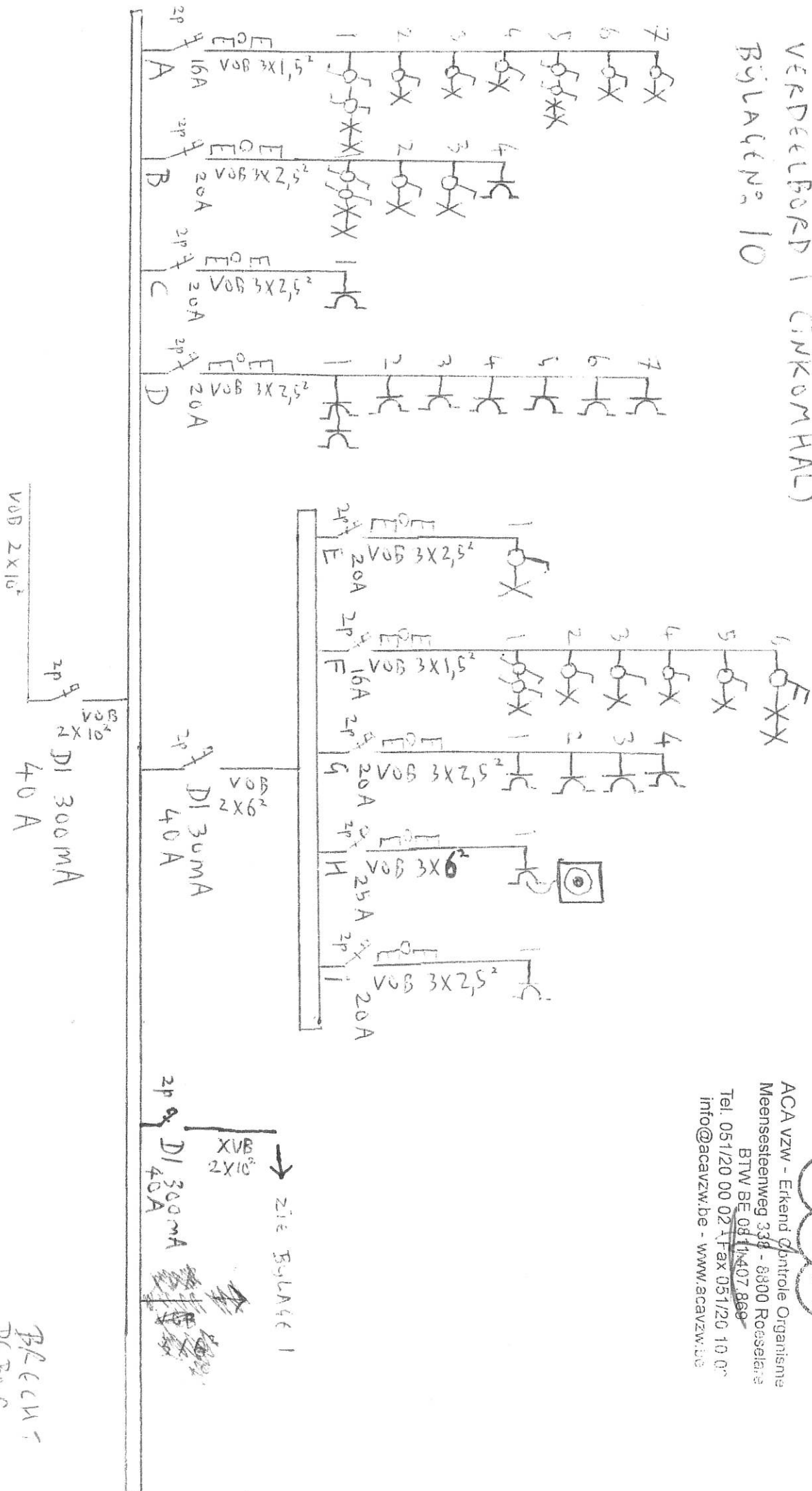

ACA vzw - Erkend Controle Organisme
Meensesteenweg 338 - 8300 Roeselare
BTW BE 08114407889
Tel. 051/20 00 02 - Fax 051/20 10 00
info@acavzw.be - www.acavzw.be

BLAECHE
DEBOR
[Signature]

SPORWEGSTRAAT 92-3600 GELK
 BIJLAGE 1: EINDRAADSCHEMA
 VAN SECUNDAIRE VERDELBOORD
 (BIJKEUKEN)

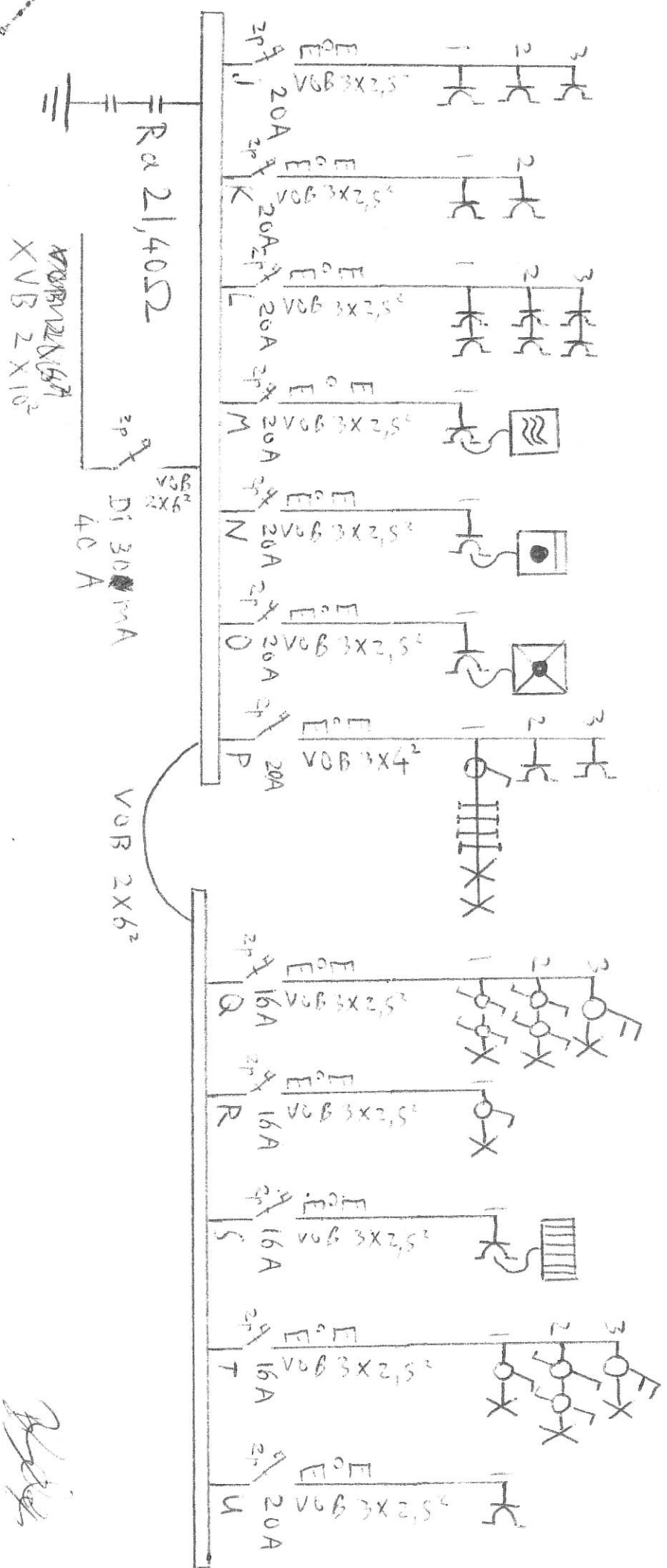

ACA VZW - Erkend Controlé Organisatie
 Meensesteenweg 336 - 3000 Rosseleer
 BTW BE 0811407589
 Tel. 051/20 00 02 - Fax 051/20 11
 info@acavzw.be - www.acavzw.be

Bijlage 2: BEGANE GROND - OVERZICHT

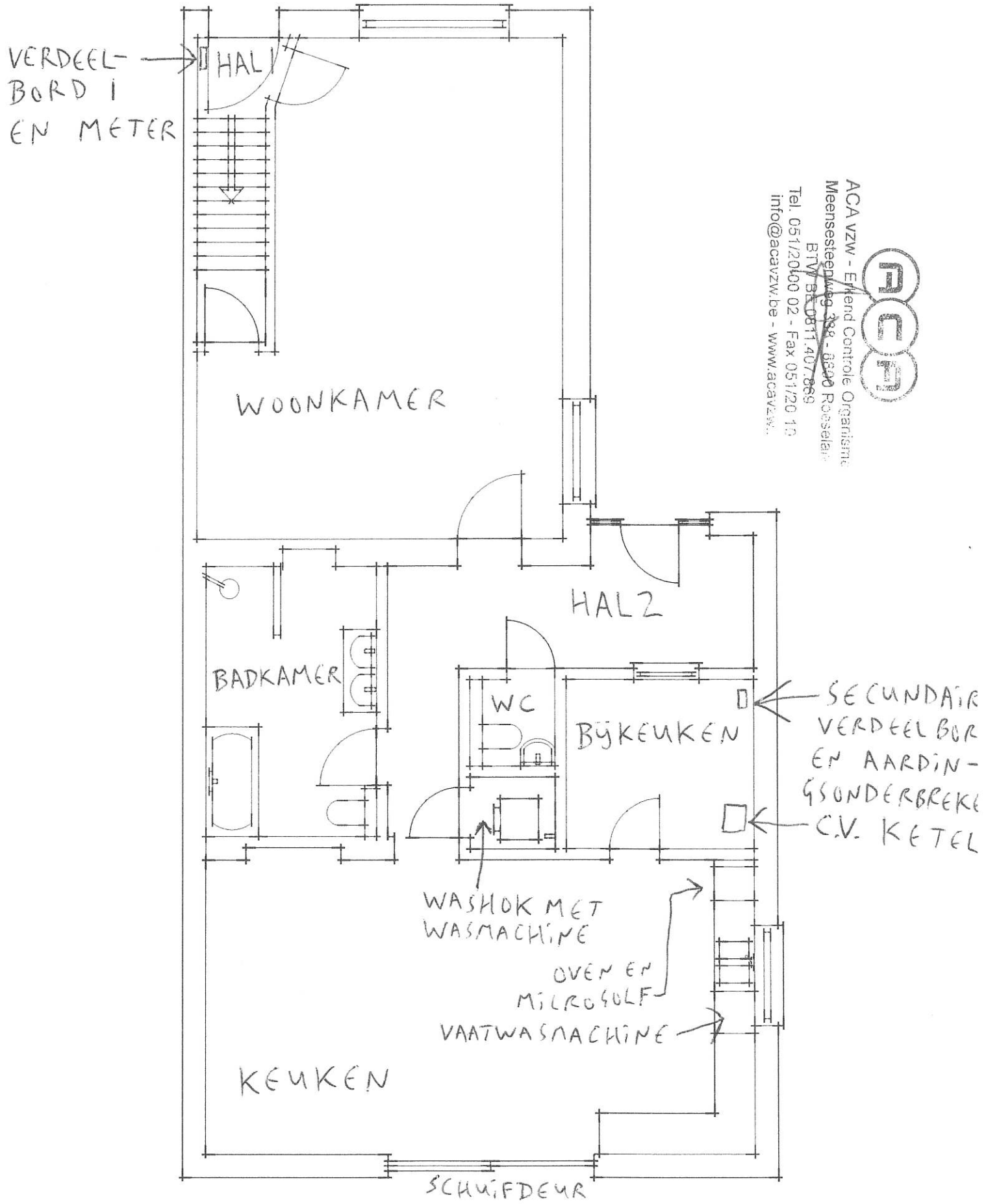

ACA VZW - Erkend Controle Organisme
 Meenseleppweg 388 - 8800 Roselare
 BTW BE 0811.407.869
 Tel. 051/20400 02 - Fax 051/20 10
 info@acavzw.be - www.acavzw.be



Handwritten signature or initials.

BÛLAGE 3: BEGANE GROND: DETAIL: WOONKAMER

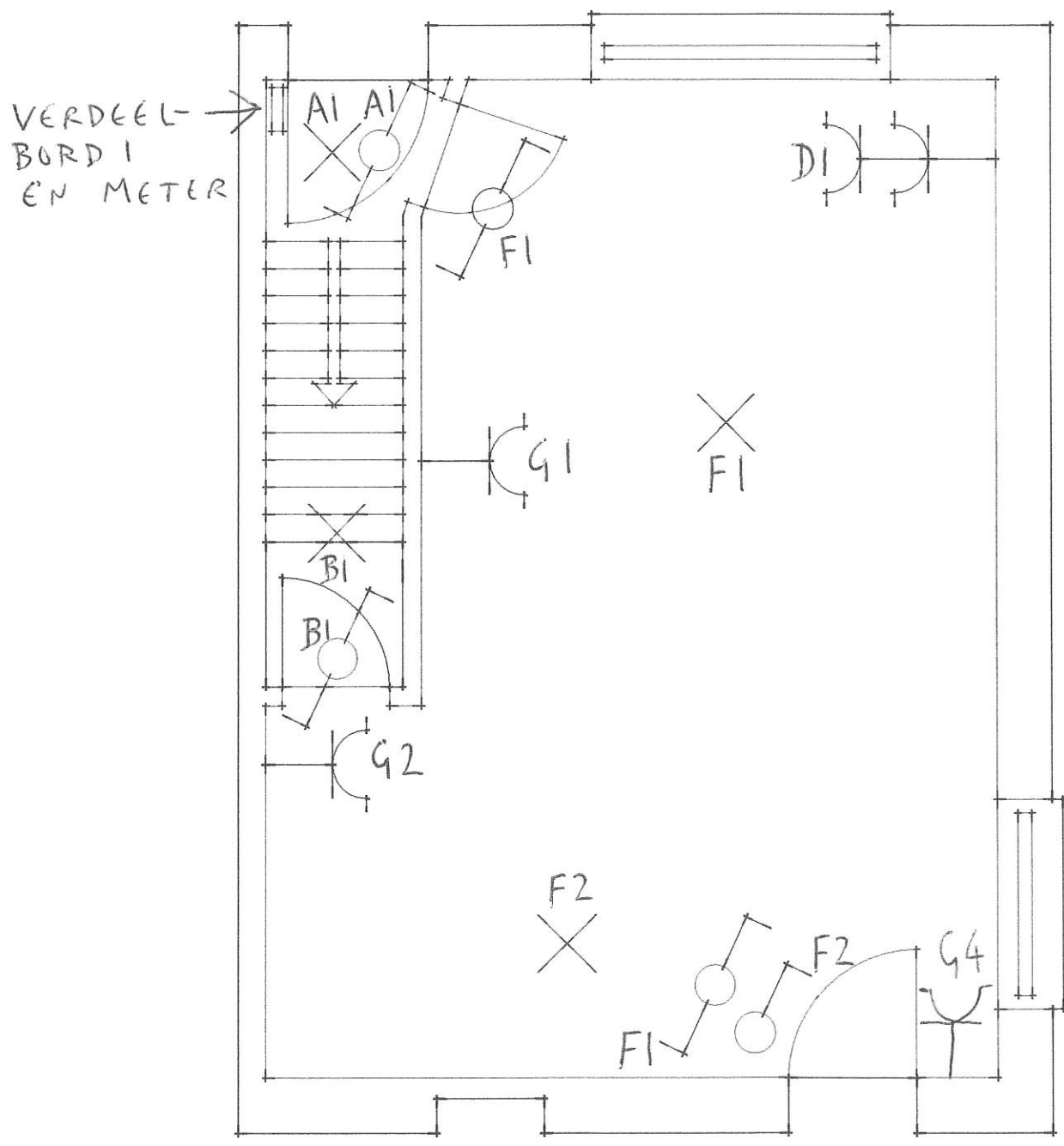

ACA vzw - Erkend Controle Organisme
 Meensectorenweg 338 - 8410 Dessel
 BTW/BEL 0811/407.865
 Tel. 051/20 00 02 - Fax 051/20
 info@acavzw.be - www.acca...



FD

Bijlage 5: BEPLANE GROND: DETAILOVERZICHT RUIMTES



ACA VZW - Erkend Controle Organisme
 Meensesteenweg 333 - 3800 Roeselare
~~BTW-BE 0871.407.869~~
 Tel. 051/20 00 02 / Fax 051/20 10 0
 info@acavzw.be - www.acavzw.be

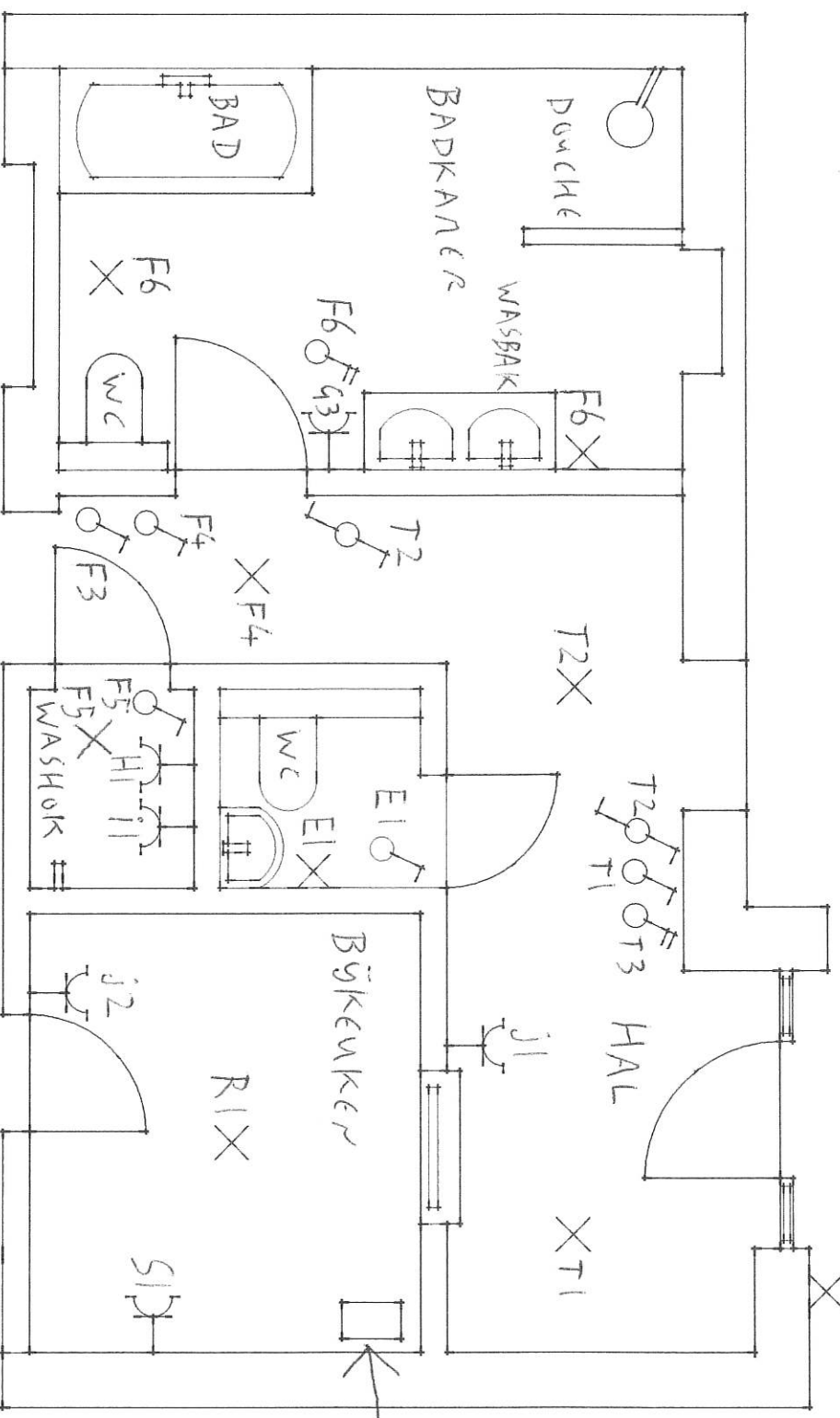

← SE CUNDAIRE
 VERDEELBORI
 EN AARDING
 ONDERBREKE

Bijlage 6: EERSTE VERDIEPING

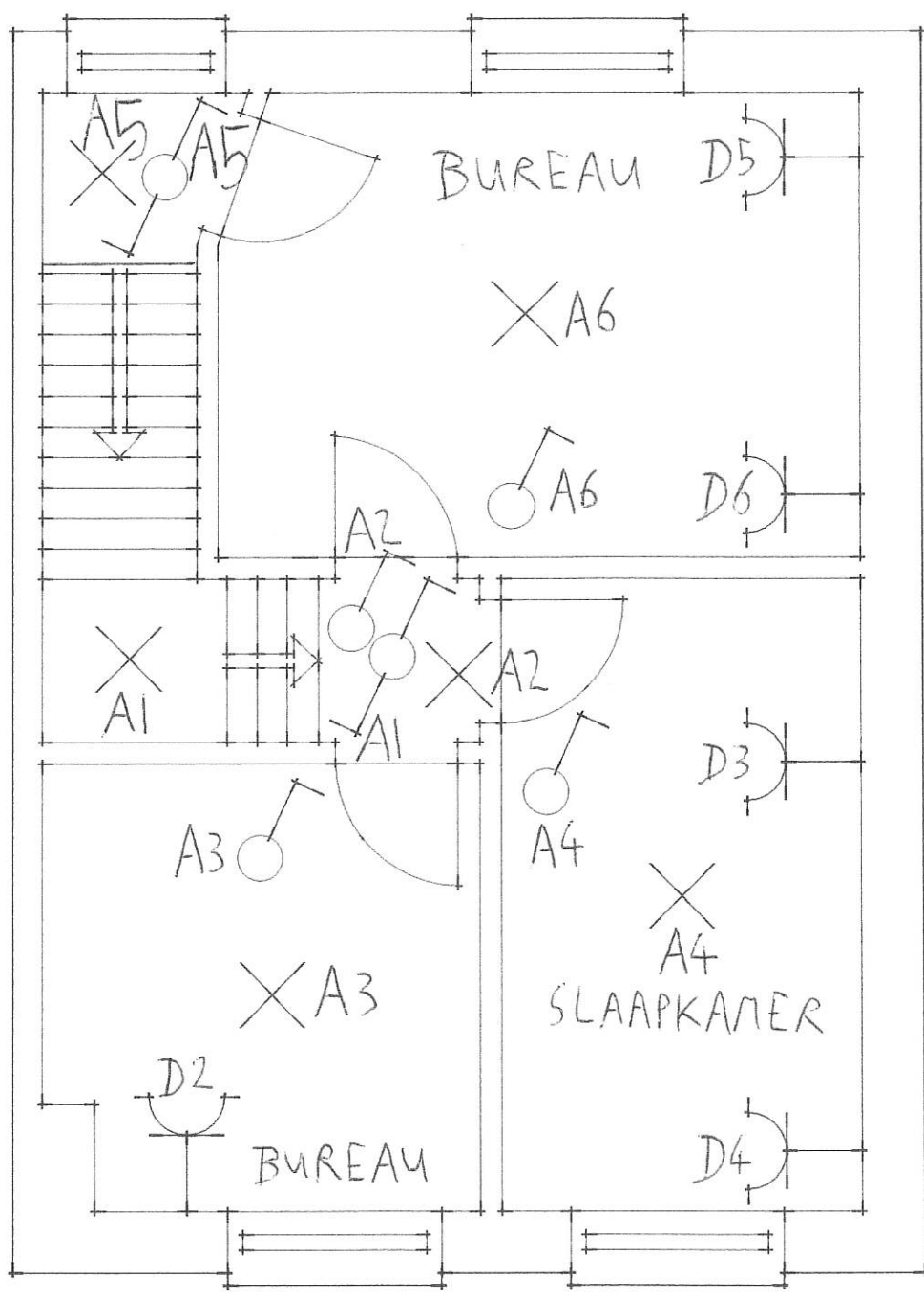

ACA vzw - Erkend/Controle Organisme
 Meensesteenweg/338 - 8800 Rosseleare
 BTW-BE 0811 497 868
 Tel. 051/20 00 02 - Fax 051/20 10 0
 info@acavzw.be - www.acavzw.be



Handwritten initials or signature.

39 LÄGE 7: TWEEDE VERDIEPING (ZOLDER)

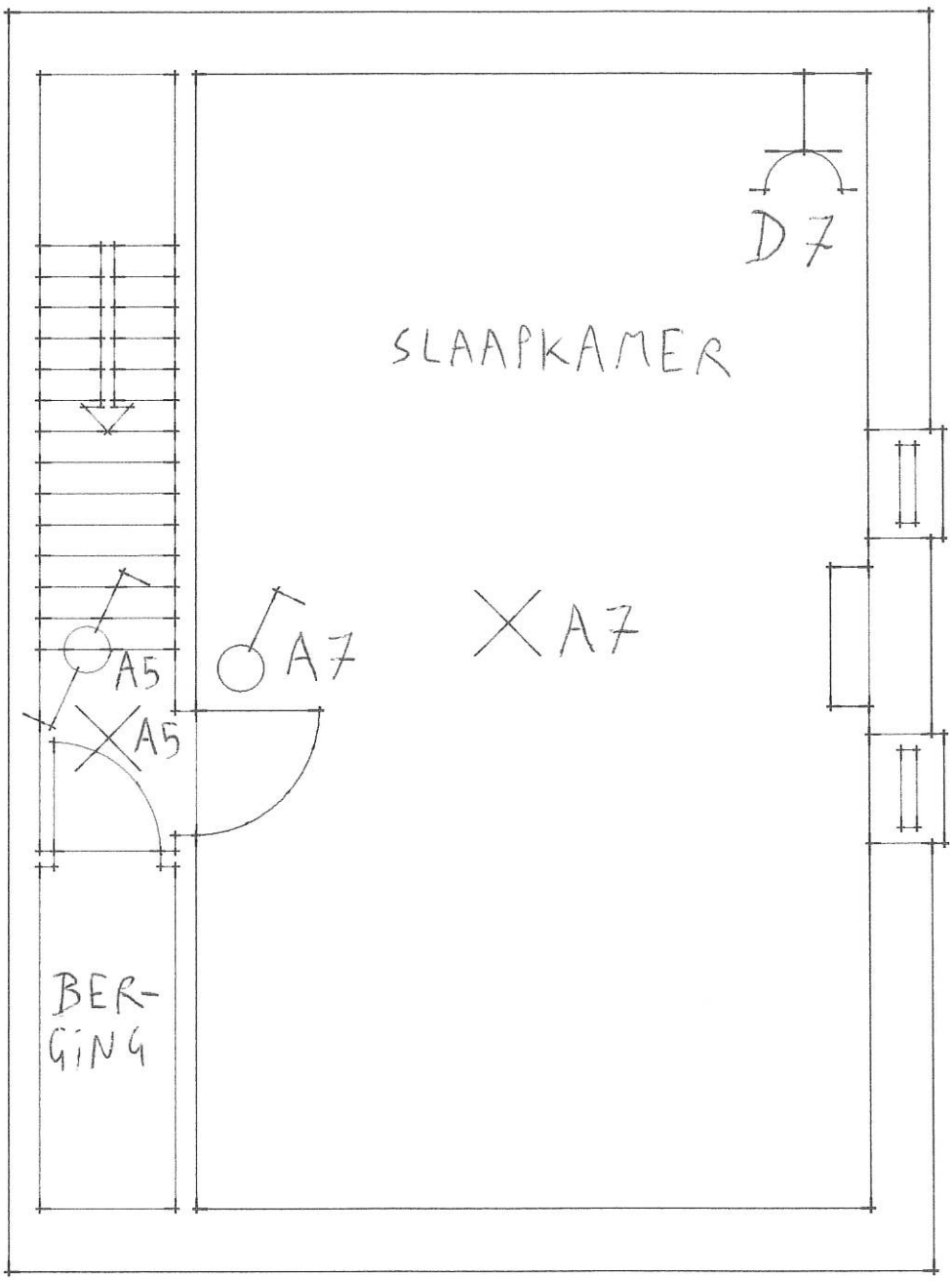

ACA vzw - Erkend Controle Organisme
Meensesteenweg 338 - 6800 Roeselare
BWL BE 0817 07895
Tel. 05120 00 02 - Fax 05120 10 02
info@acavzw.be - www.acavzw.be



Handwritten signature or initials.

BYLAGE 8: KELDER VAN HET WOONHUIS

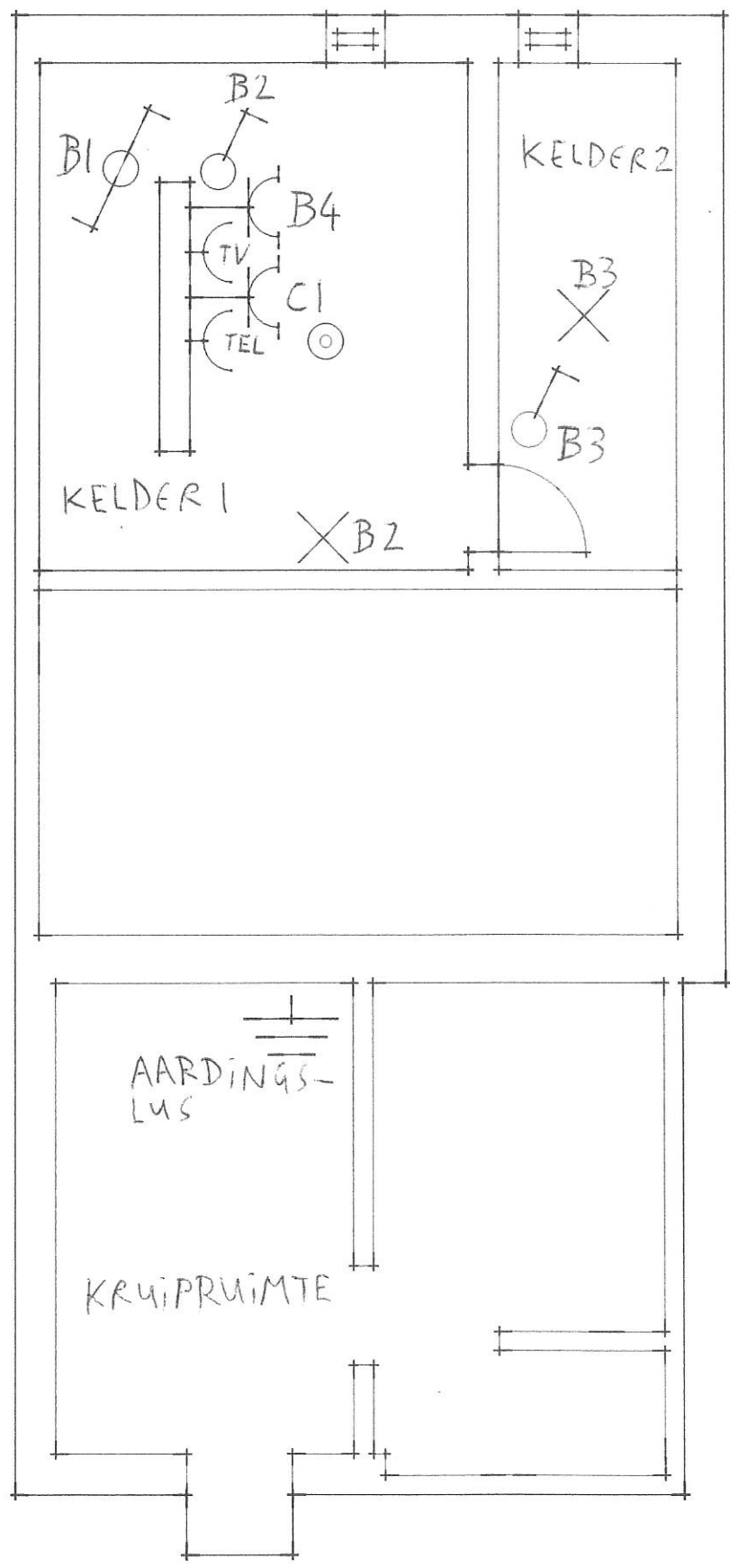

ACA vzw - Erkend Controle Organisme
 Meenselsteenweg 838 - 8800 Roeselare
 BTW BE/0811407889
 Tel. 051/20 00 02 - Fax 051/29 10 03
 info@acavzw.be - www.acavzw.be



Handwritten signature or mark.

BYLAGE 9: GARAGE

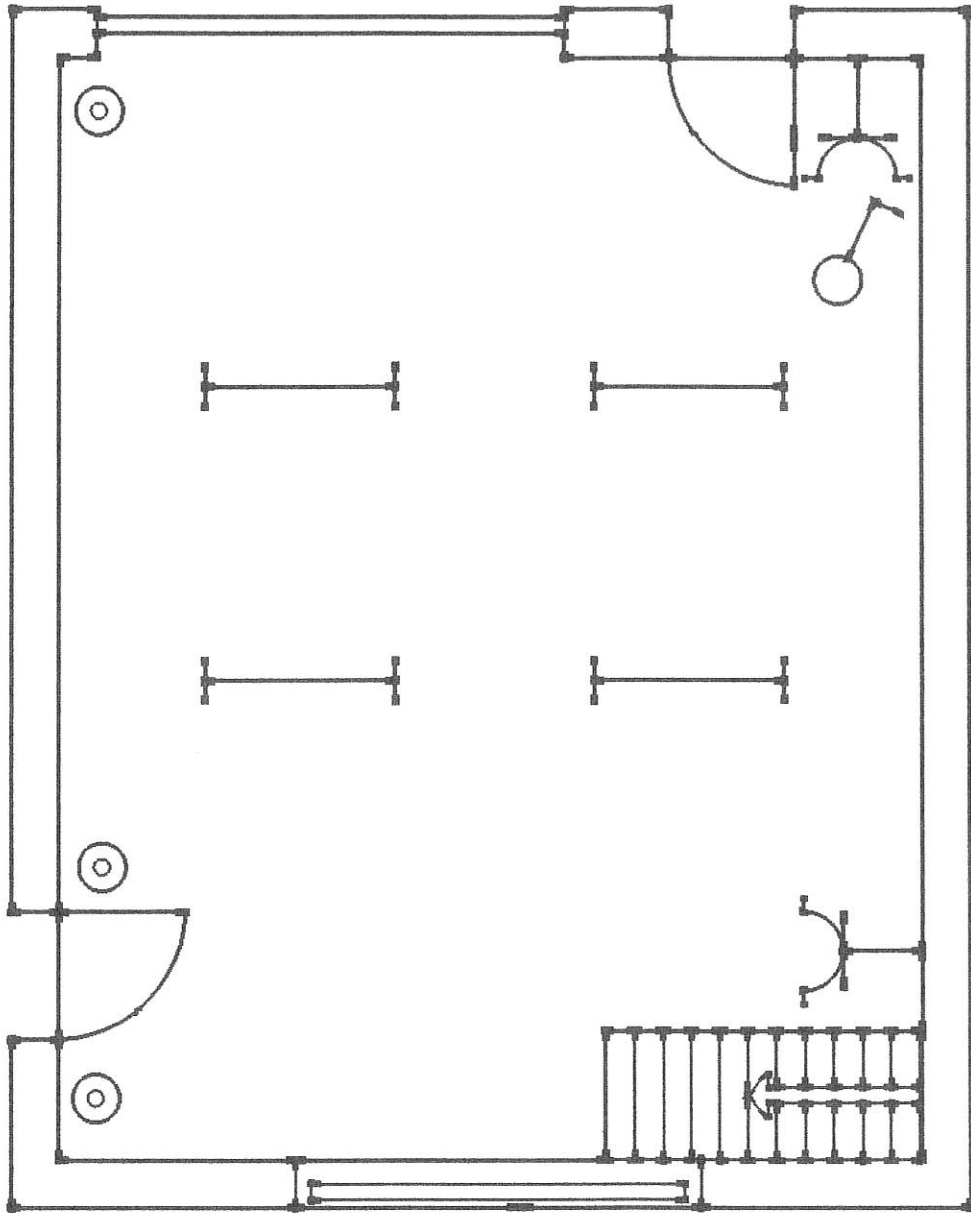

ACA vzw - Erkend Controlle Organisme
Meensesteenweg 338 / 8000 Rosseleire
BTW BE 0814408869
Tel. 051/20 00 02 - Fax 051/20 10 07
info@acavzw.be - www.acavzw.be



DS

Bijlage 10: Kelder van de Garage

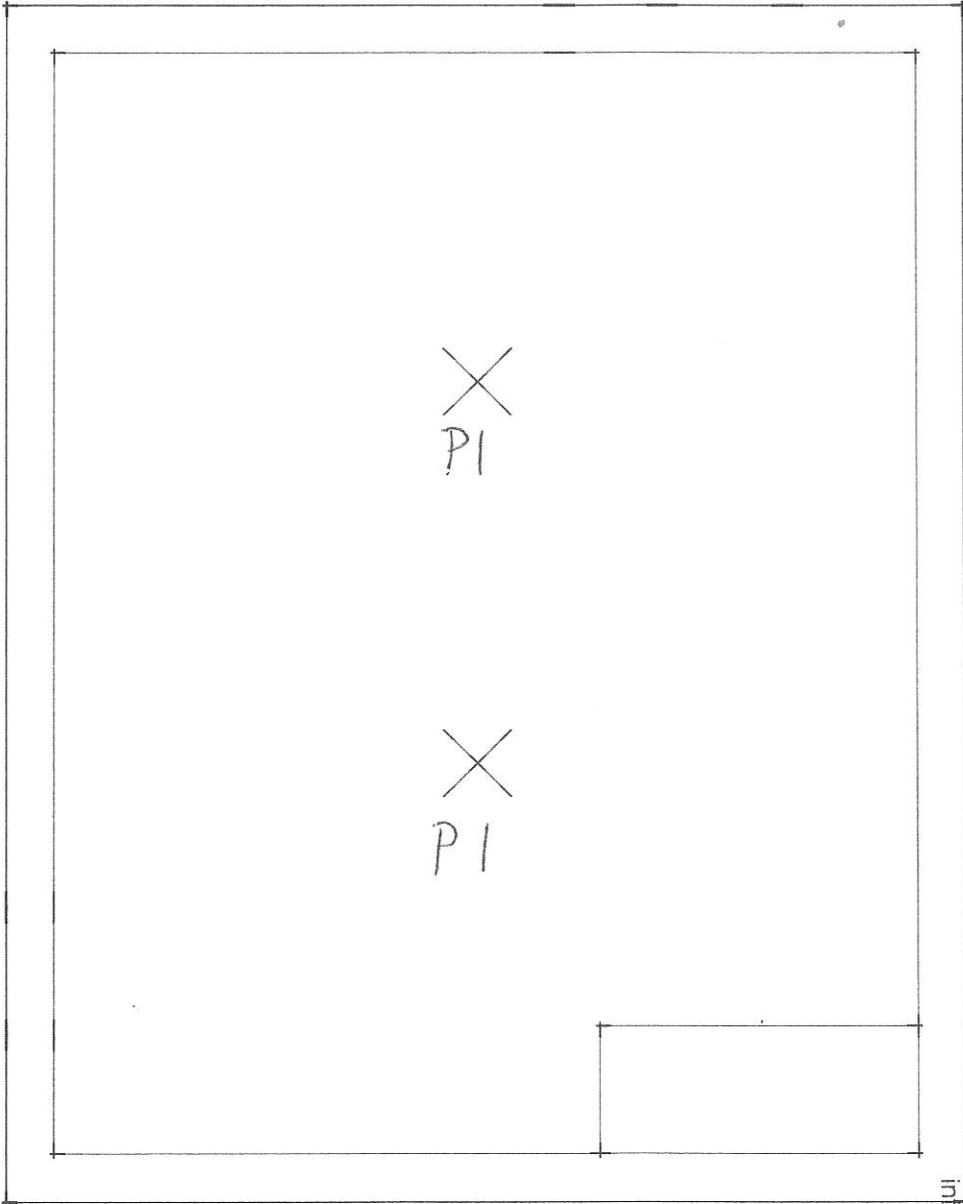

ACA vzw - Erkend Controle Organisme
Meensesteenweg 338 / 8800 Ronseville
BTW BE 0811 407 869
Tel. 051/20 00 02 Fax 051/20 10 03
info@acavzw.be - www.acavzw.be



DR